

# Isoaltionsbeton

Powered by



2018 Bauherr Kleingartenbesitzer  
Planer: ALLCOLOURS Markus Taxer  
Isolationsbeton D1,1



2018 Bauherr, Planer: Arch DI Kaczani, Baden  
Ausführender: Bmst. Goran Pavic  
Isolationsbeton D0,9



19.09.2017

2018 Bauherr: Musikschule Jesuitensteig, Wien 23  
Planender: RAHM- architekten ZT-KG  
LC8/9 D1,0



19.09.2017

Zusammenstellung  
Cooperative Leichtbeton Werbegemeinschaft

4

IN BAU 2017 Bauherr: Arndorfer/ Straß i.St  
Ausführender: Schütz LC12/13 D1,2



19.09.2017

Zusammenstellung  
Cooperative Leichtbeton Werbegemeinschaft

2017 Bauherr: TREPKA Archiv/ Obergrafendorf  
Ausführender: Trepka, Fertigteile LC8/9 D1,0  
monolithisch und mit Airium gefüllt

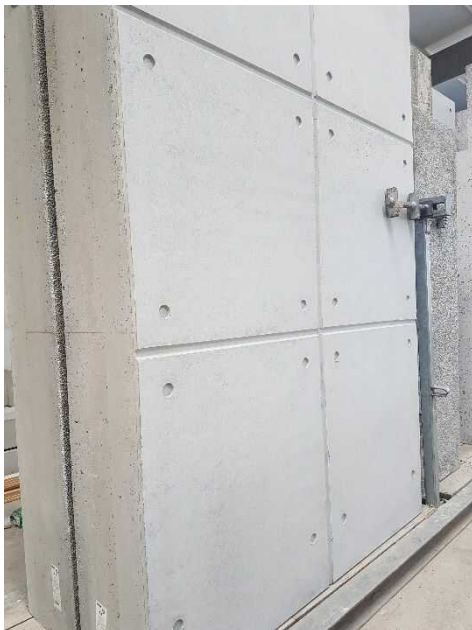

19.09.2017

Zusammenstellung  
Cooperative Leichtbeton Werbegemeinschaft

2017 Bauherr: Arch DI Wolfgang Schieder/ Fraxern,  
Ausführender: Wilhelm & Mayer, Ortbeton LC8/9 D0,9

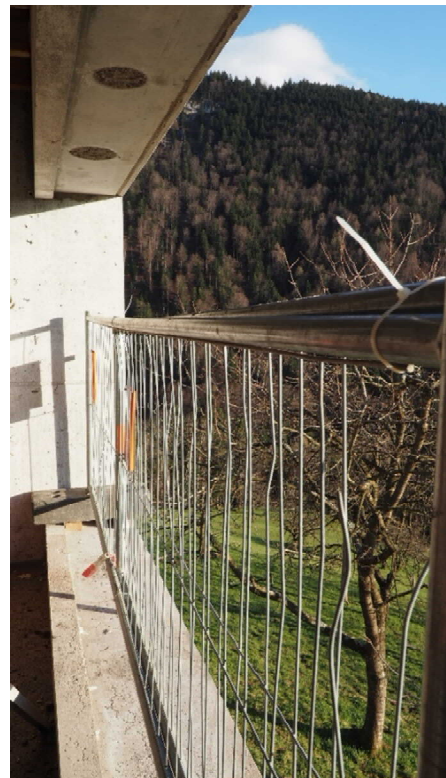
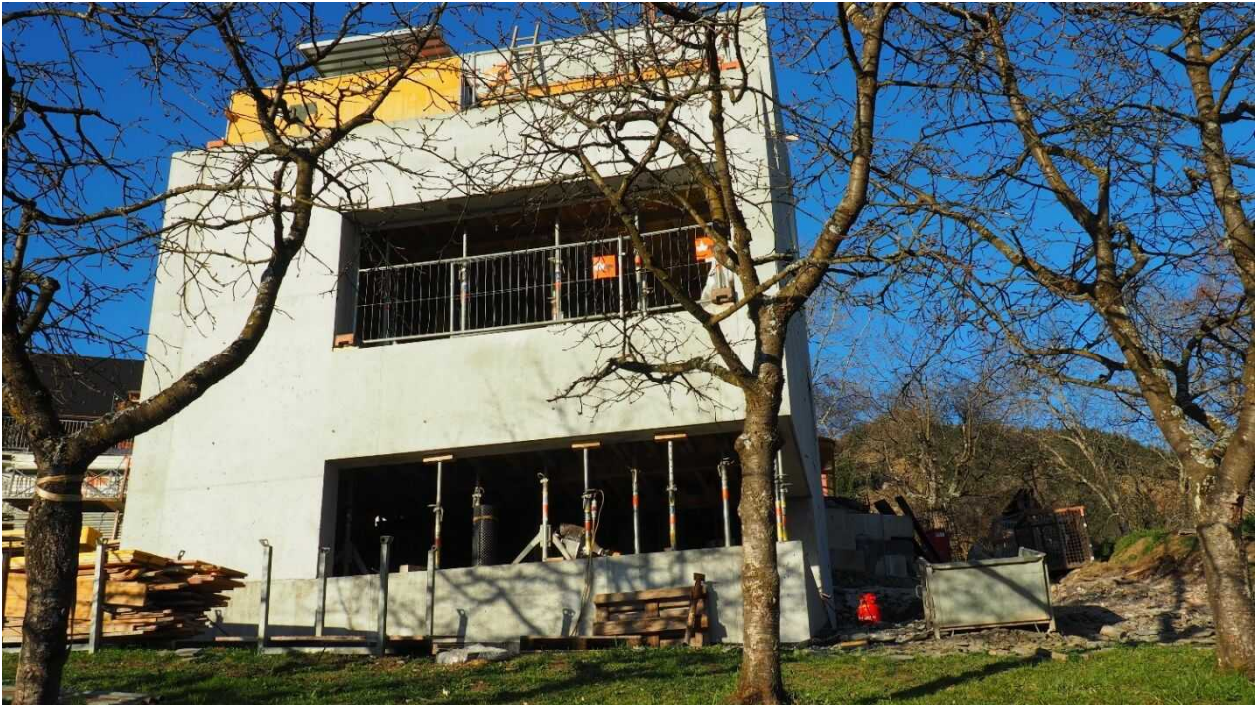

19.09.2017

Zusammenstellung Cooperative Leichtbeton  
Werbegemeinschaft

2017 Bauherr: Arch DI Wolfgang Schieder/ Fraxern,  
Ausführender: Wilhelm & Mayer, Ortbeton LC8/9 D0,9



19.09.2017

Zusammenstellung Cooperative Leichtbeton  
Werbegemeinschaft

8



2016 Bauherr: OE BB/ Linz,  
Ausführender STRABAG Ort beton LC8/9 D1,0



19.09.2017

Zusammenstellung Cooperative Leichtbeton  
Werbegemeinschaft

2016 Bauherr: OEGB/ Wels,  
Ausführender: Felbermayer Ortbeton LC8/9 D1,0



Wand mit Evercrete frisch  
Oberflächenvergütet

2015 Bauherr: Privat/ Graz, Planung: Projekt cc/ Graz  
Ausführender: Prügger Bau, Ortbeton LC8/9 D1,2



**IHAR**  
Handels GmbH.  
**ecobeton**

2015 Bauherr: Sporer Likörmanufaktur/ Salzburg  
Ausführender: Spiluttini, Ortbeton LC8/9 D1,0

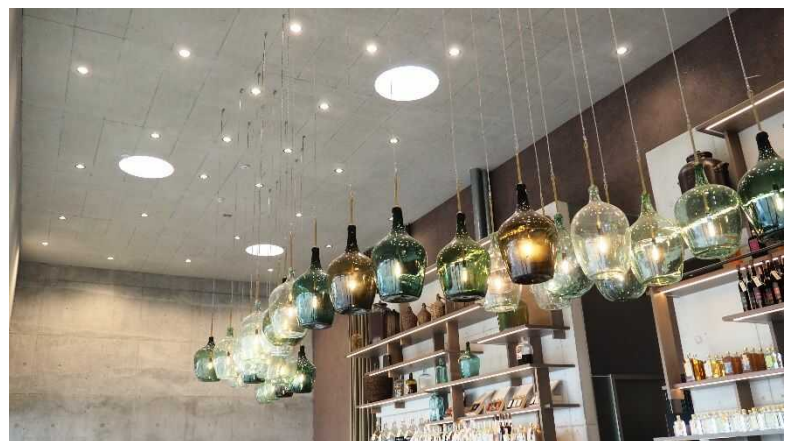

19.09.2017

Zusammenstellung  
Cooperative Leichtbeton Werbegemeinschaft

12

2014 Bauherr: Gemeinde Falkenstein  
Ausführender: Lehner, LAC 4, Stampfbeton



19.09.2017

Zusammenstellung  
Cooperative Leichtbeton Werbegemeinschaft

13

2014 Bauherr: Fr. Arch. Ulrike Tinnacher

Ausführender: Fa. Röck Bau , Ortbeton LC 8/9, D1,2



2013 Bauherr: Fr Arch. Daniela Tomaselli  
Ausführender: Tomaselli, Ortbeton LC 8/9, D 1,0,  
Liapor + Liaver



19.09.2017

Zusammenstellung Cooperative Leichtbeton  
Werbegemeinschaft

15

## 2013 Fertigteile mit Struktureinlage LAC6, D 0,8



**T6 TREPKA**

bauunternehmen  
betonfertigteile  
schlosserei  
elektrotechnik







2013 Bauherr privat/ Wien  
Ausführender  
Pittel & Brausewetter  
Ortbeton mit 2  
verschiedenen Sorten  
LC 16/18, D1,8  
LAC 6, D 0,8

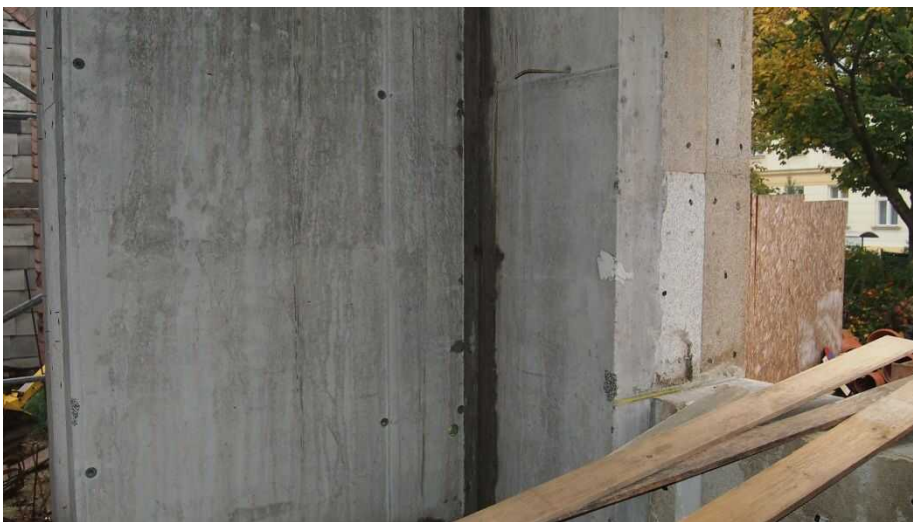

## 2007 Teile aus Ortbeton gegossen LAC 9, D 0,9

